



Sykehuset Innlandet HF

HELSE  SØR-ØST

Dialogforum Sykehuset Innlandet – Valdres

Agenda 30. januar 2019 kl 0830-0930

Agenda 30. januar 2019 kl 0830-0930

- Faglige utviklingstrekk i psykisk helsevern
 - Mer spesialiserte polikliniske/gruppe/ambulante tilbud med bedre behandlingsresultater og behov for mindre døgnbehandling
 - Pakkeforløp for bedre forutsigbarhet for pasienter og pårørende med mer fokus på pasientenes behov og bedre samhandling med 1. linjen på enkeltpasientnivå
 - Fact-team/samhandlingsteam på tvers av nivåene for mer langsgående behandling/støtte i langvarige pasientforløp med store funksjonsutfordringer.
 - Brukerstyrte senger som "back-up«
 - Innovasjon i tjenestene, e-mestring/VR/ videokonsultasjoner
- Forbruk av helsetjenester for befolkningen i Valdres 2017-2018
- Informasjon om «Arbeidsgruppe Valdres» *(vil ikke bli gjennomgått i møtet)*
 - Mandat og føringer fra administrerende direktør
 - Deltakere fra kommunene og Sykehuset Innlandet
 - Møteplan våren 2019

Faglige utviklingstrekk i psykisk helsevern

Divisjonsdirektør Benedicte Thorsen-Dahl

Presentasjon vil bli gjennomgått i dialogmøtet

Forbruk av helsetjenester i befolkningen i Valdres

Divisjonsdirektør Benedicte Thorsen-Dahl

Befolkning Valdres kommunene pr. 01.01.18

Kommune	Total befolkning	Befolkning tom. 17 år	Befolkning over 18
0540 Sør-Aurdal	3 014	575	2 439
0541 Etnedal	1 352	266	1 086
0542 Nord-Aurdal	6 443	1 194	5 249
0543 Vestre Slidre	2 139	408	1 731
0544 Øystre Slidre	3 221	617	2 604
0545 Vang	1 601	306	1 295
Totalt Valdres kommunene	17 770	3 366	14 404



Sykehuset Innlandet HF

HELSE  SØR-ØST

DPS Gjøvik

Liggedøgn pr. 1000 innbyggere

2017/2018

Liggedøgn pr. 1000 innbyggere

Totalt DPS Gjøvik 2018

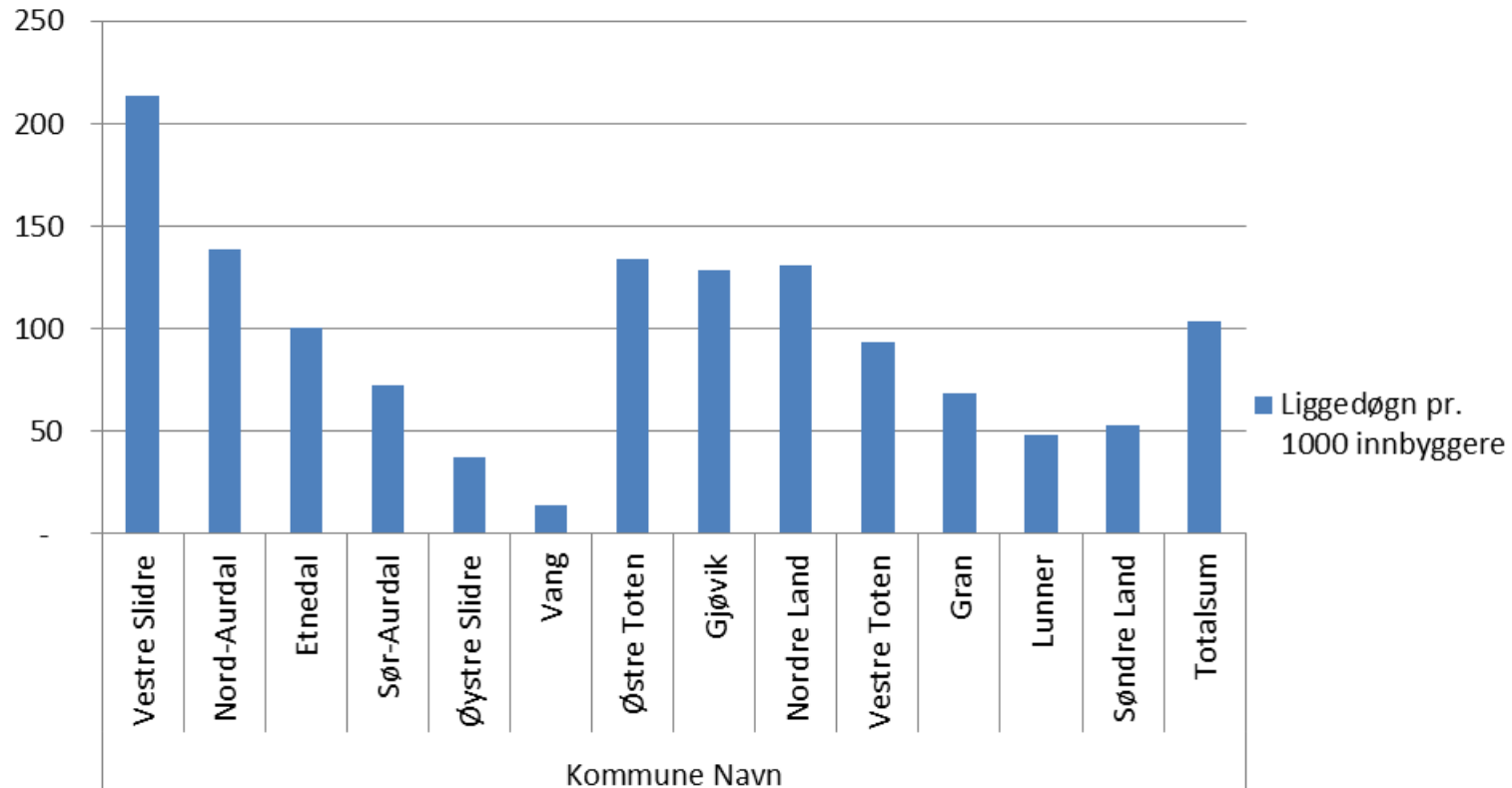

Liggedøgn pr. 1000 innbyggere Døgnenhet Valdres 2018

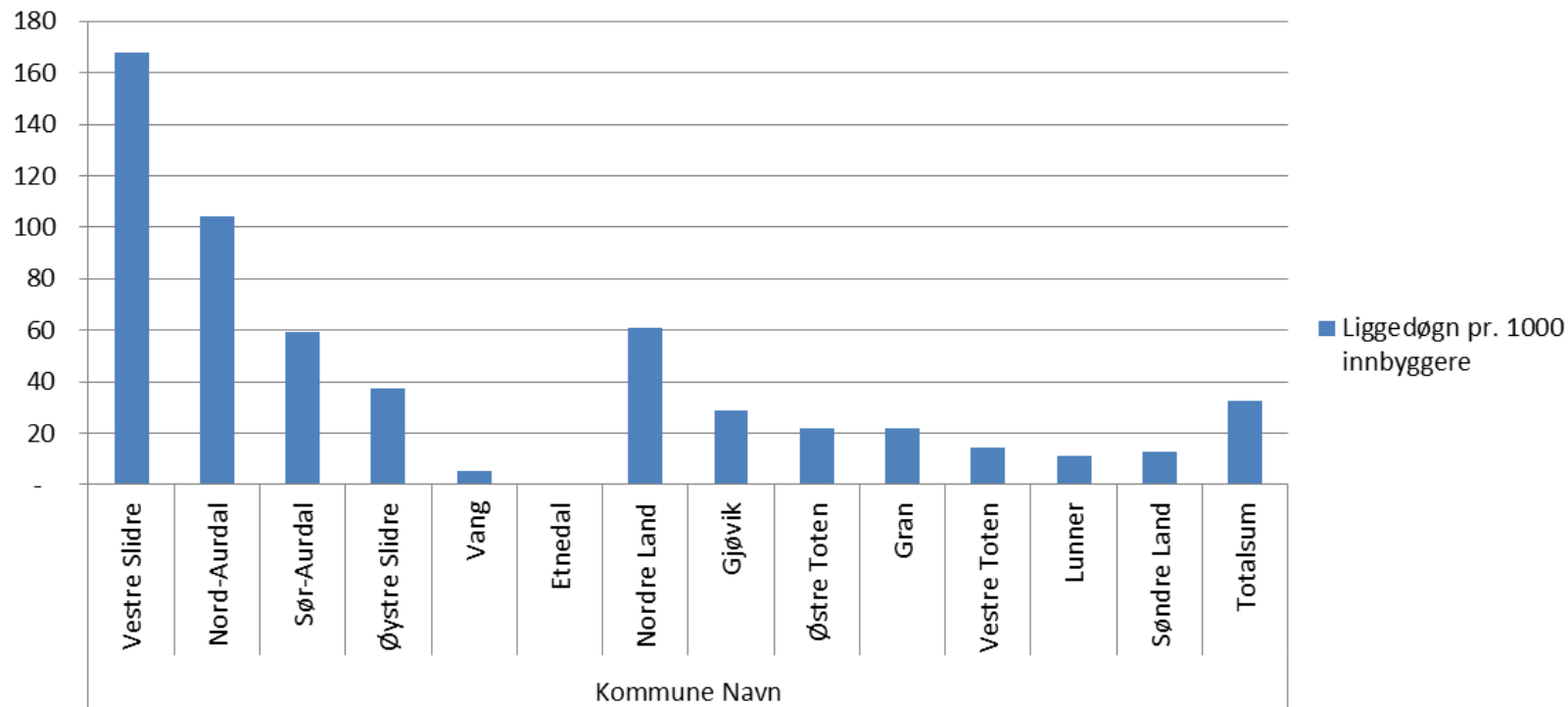

Liggedøgn pr. 1000 innbyggere for Valdres kommunene totalt i DPS Gjøvik 2017/2018

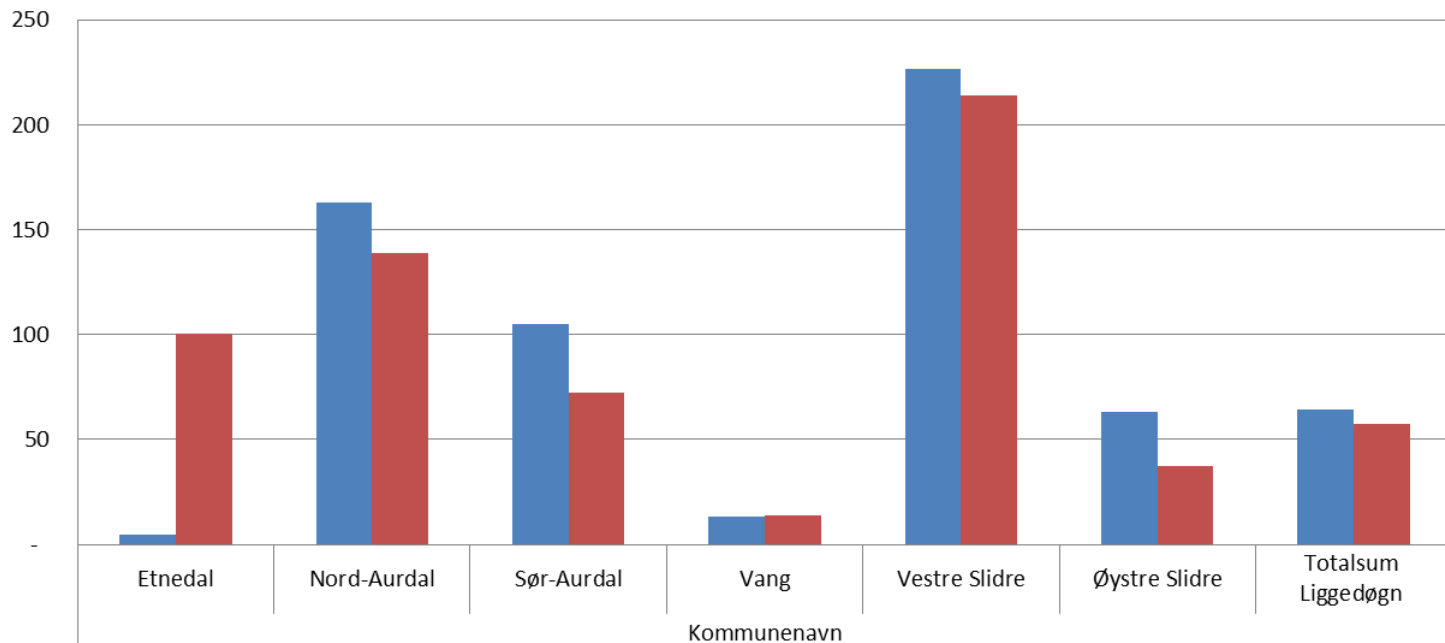

■ Liggedøgn pr. 1000 innbyggere 2017
■ Liggedøgn pr. 1000 innbyggere 2018

Liggedøgn pr. 1000 innbyggere for Valdres kommunene - Døgnenhet Valdres 2017/2018

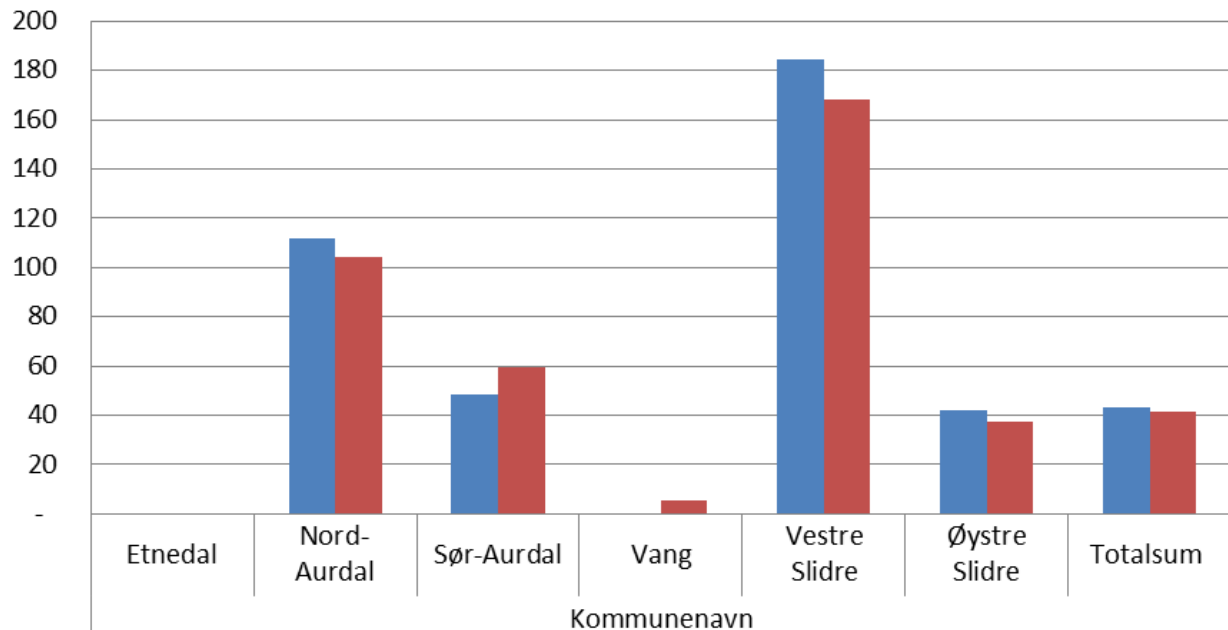

■ Liggedøgn pr. 1000 innbyggere 2017	-	112	48	-	184	42	43
■ Liggedøgn pr. 1000 innbyggere 2018	-	104	59	5	168	37	41

Liggedøgn pr. 1000 innbyggere for Valdres kommunene - Døgnhet Gjøvik, almennt

2017/2018

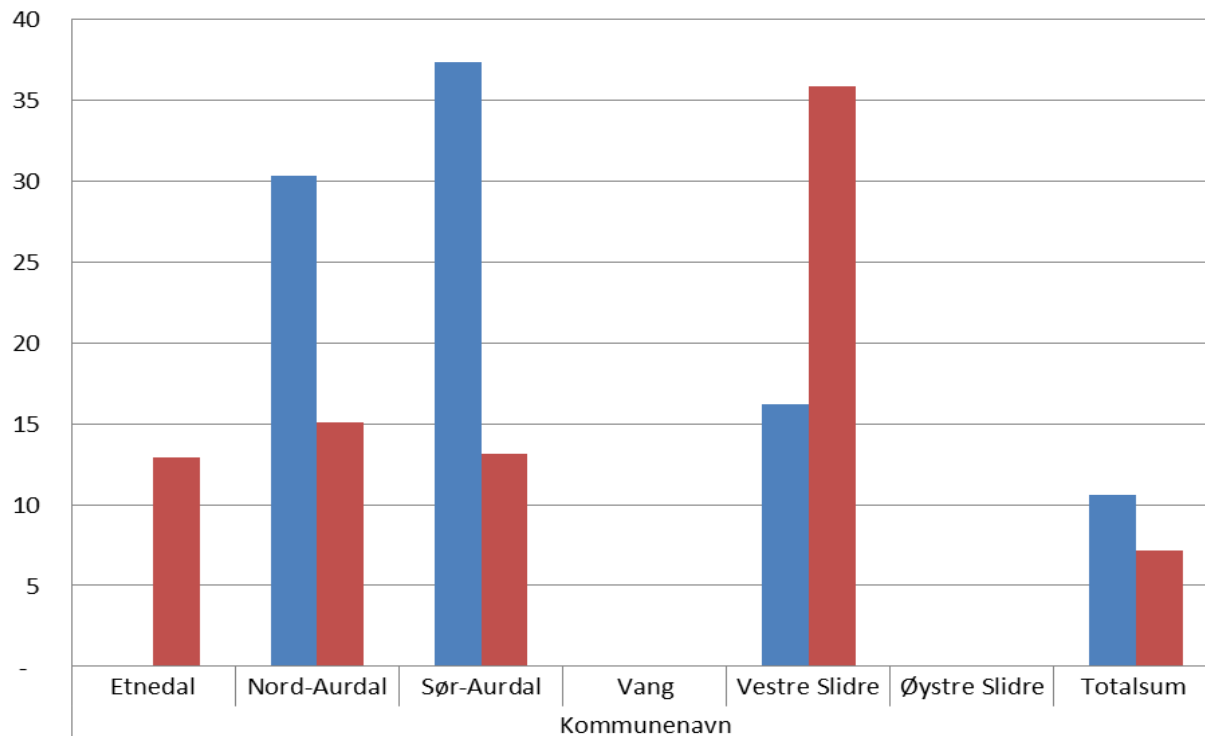

■ Liggedøgn pr. 1000 innbyggere 2017	-	30	37	-	16	-	11
■ Liggedøgn pr. 1000 innbyggere 2018	13	15	13	-	36	-	7

Liggedøgn pr. 1000 innbyggere for Valdres kommunene - Døgnetet Gjøvik, akutt 2017/2018

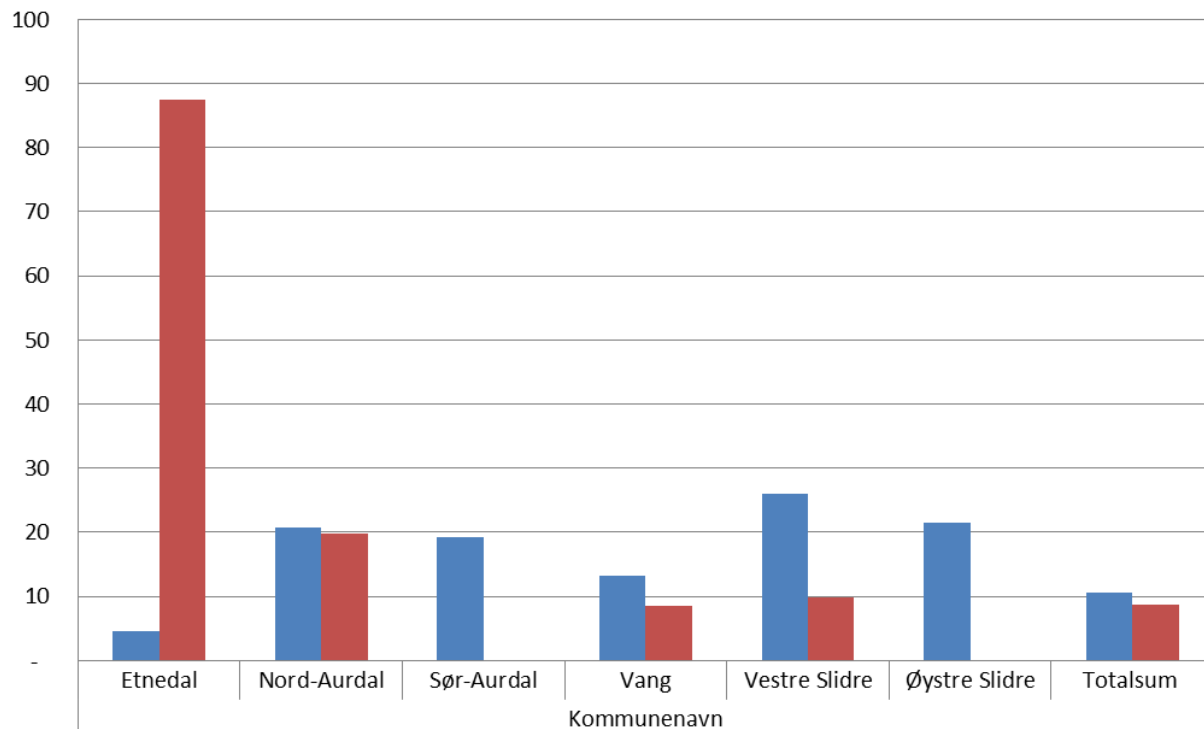

■ Liggedøgn pr. 1000 innbyggere 2017	5	21	19	13	26	22	11
■ Liggedøgn pr. 1000 innbyggere 2018	87	20	-	8	10	-	9

Forbruk antall senger for Valdres kommunene i DPS Gjøvik 2017/2018

DPS Gjøvik	Totalsum <u>Liggedøgn</u> for Etnedal/Nord-Aurdal/Sør- Aurdal/Vang/Vestre Slidre/Øystre Slidre		Antall senger 2017/2018 (Valdres sommerstengt)	Kapasitet 100%	Andel liggedøgn 2017	Andel liggedøgn 2018	Antall senger bruk 2017	Antall senger bruk 2018
	2017	2018						
Døgnetenhet Gjøvik, akutt	279	227	10	3 650	8 %	6 %	0,8	0,6
Døgnetenhet Gjøvik, allmen	278	187	10	3 650	8 %	5 %	0,8	0,5
Døgnetenhet Valdres	1 133	1 087	9	3 395	33 %	32 %	3,1	3,0
Totalt DPS Gjøvik	1 690	1 501	29	10 695	16 %	14 %	4,6	4,1

Unike pasienter fra Valdres 2018

DPS Gjøvik	Døgnetenhet Gjøvik, akutt	Døgnetenhet Gjøvik, allmen	Døgnetenhet Valdres	Totalt
Liggedøgn i periode	227	187	1087	1501
Antall unike pas. id	8	7	26	39(41)

Kommuner med høyest forbruk, 2015

Liggedøgn per 1000 innbyggere, PHV

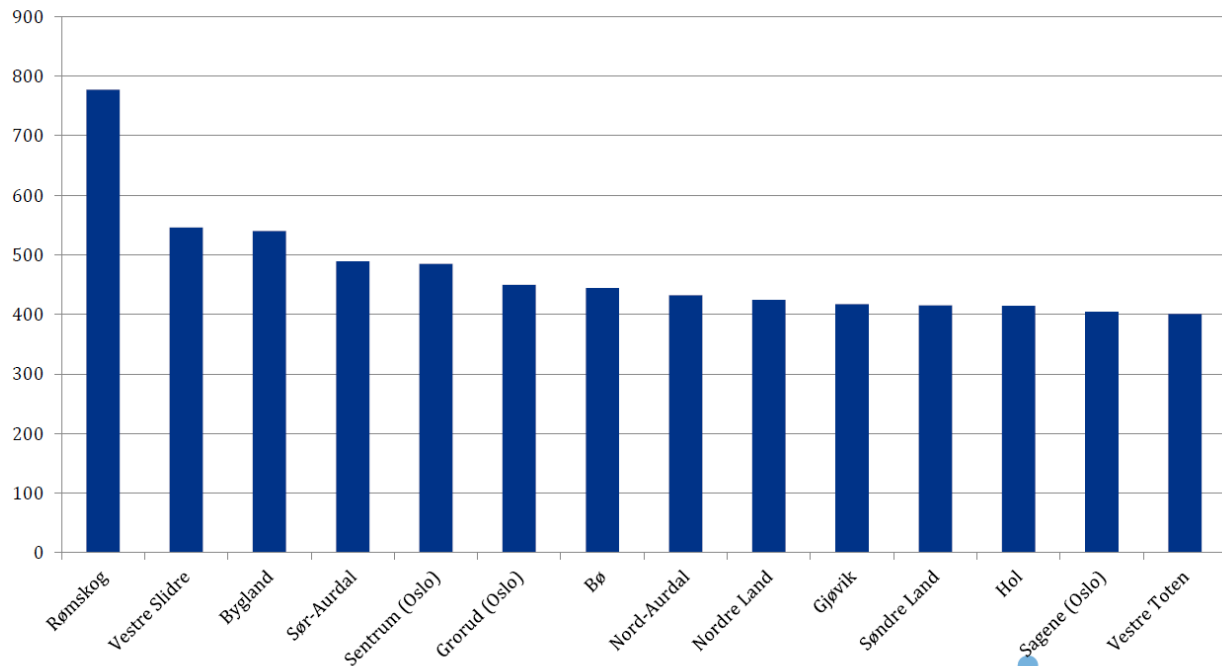



DPS Gjøvik
Antall pasienter fra
Valdreskommunene behandlet ved
poliklinikk
Valdres 2017/2018

Antall pasienter behandlet ved poliklinikk Valdres fra Valdreskommunene

(VOP polikl., TSB polikl., Døgn polikl.)

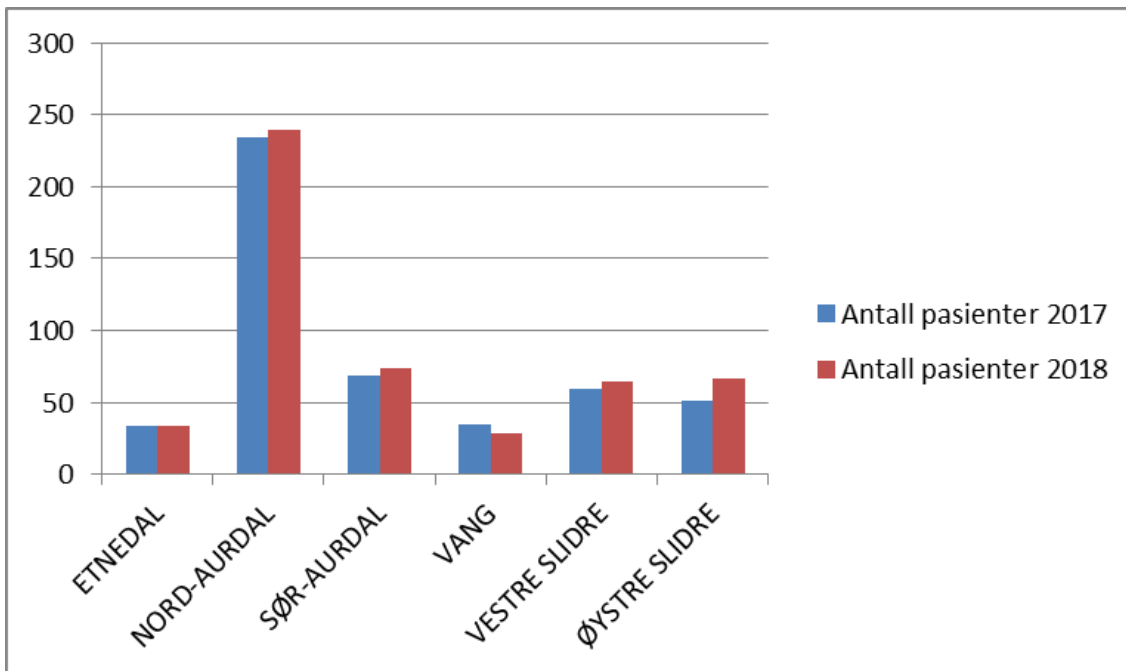

DPS Gjøvik, poliklinikk Valdres		
	Antall pasienter	Antall pasienter
	2017	2018
ETNEDAL	34	34
NORD-AURDAL	234	239
SØR-AURDAL	69	74
VANG	35	28
VESTRE SLIDRE	59	64
ØYSTRE SLIDRE	51	67
TOTALT	482	506

Arbeidsgruppe Valdres

Orientering til dialogforum

AD har gitt følgende mandat til divisjonsdirektør

Psykisk helsevern:

- Utredningen skal anslå behovet for døgnplasser, samlokalisert ved Valdres lokalmedisinske senter, både med tanke på antall og type døgnplasser som er nødvendig for å dekke deler av behovet for DPS-døgnplasser for befolkningen i Valdres.
- Arbeidsgruppen skal beskrive det framtidige tilbudet ved DPS Gjøvik, Valdres innen 1. juni 2019.

Føringer fra administrerende direktør

- Behandlingstilbudet ved DPS Gjøvik, Valdres (døgn, dag, poliklinikk og ambulante tjenester) skal dekke deler av behovet til befolkningen i Valdres. Pasienttilbudet for befolkningen i Valdres skal utvikles videre i samarbeid med kommunene.
- Behandlingstilbudet ved DPS Gjøvik, Valdres skal dreies fra døgn til poliklinisk og ambulans behandling på lik linje som ved de andre distriktpsikiatriske sentrene i Sykehuset Innlandet.
- Rapporten «Utredning av spesialisthelsetjenester ved Valdres lokalmedisinske senter» fra april 2018 skal om mulig hensynstas i arbeidet med utvikling av tilbudet ved DPS Gjøvik, Valdres og samlokalisering med Valdres lokalmedisinske senter

- Elektive døgninnleggelser ved DPS Gjøvik i Valdres og på Gjøvik skal reduseres som for andre distriktpsykiatriske sentre. En reduksjon av antall senger må komme som en konsekvens av faglig utvikling.
- Foretakets faglige strategi om å desentraliser det man kan og sentralisere det man må, skal være førende for arbeidet.
- Oppfølging av pasientgrupper med psykisk sykdom og lidelser av lengre varighet skal fortrinnsvis skje ambulant og poliklinisk gjennom ulike spesialtilbud. FACT-team/samhandlingsteam skal etableres for å kunne gi både kommunale tjenester og spesialisthelsetjenester til pasienter med psykiske lidelser og rusmiddelproblematikk i denne målgruppen.

- Spesialiserte døgntilbud til pasienter med for eksempel alvorlige spiseforstyrrelser, alvorlige intoxer, lidelser som krever ECT-behandling m.m. skal få behandling på døgnpostene på DPS Gjøvik, som er samlokalisert med det somatiske sykehuset på Gjøvik. Pasienter med alvorlige psykiske lidelser og behov for øyeblikkelig hjelp-innleggelser og innleggelser i lukket døgnet, skal ha behandling ved Avdeling for akutt og psykose på Reinsvoll. Pasienter som har behov for behandling innenfor alderspsykiatri eller tverrfaglig spesialisert rusbehandling får dette døgntilbudet på Sanderud og Reinsvoll.
- Behandlingstilbudet for befolkningen i Valdres skal være lokalisert i nåværende lokaler i Aurdal inntil utredningen om samlokalisering med Valdres lokalmedisinske senter er ferdig, og til nytt tilbud kan etableres i hensiktsmessige lokaler på Fagernes.

- BUP og VOP poliklinikk Valdres er i dag lokalisert i Aurdal og skal samlokaliseres med Valdres lokalmedisinske senter parallelt med samlokalisering av DPS Gjøvik, Valdres og Valdres lokalmedisinske senter.
- Mulige arealmessige løsninger i tilknytning til Valdres lokalmedisinske senter skal vurderes i samråd med vertskommunen. De arealmessige løsningene må inkludere areal til polikliniske tilbud / døgntilbud innenfor psykisk helsevern voksne og tverrfaglig spesialisert rusbehandling og BUP poliklinikk Valdres.

Deltakere i arbeidsgruppen

- Benedicte Thorsen-Dahl (leder)
- Liv Hammerstad
- Unni Rasmussen
- Laila Olsen
- Liv Hestekind Berg
- Rasmus Dynna
- Janniche Pedersen Nereng
- Anne Bi Hoffsten
- Sissel M. F. Bjørli
- Lars Arne Hagen
- Toril Grønbrekk
- Martin Sæbu
- Toril Naustdal
- Per Einar Jahr
- Anne Helga Espeliødegård
- Svein Eirik Lund
- Tone Meisdalen
- Gunn Gotland Bakke
- Morten Lang-Ree
- Ingerlise Ski

Arbeidsgruppens møteplan

- Møteplanen for våren 2019 er godkjent:
 - 17. januar
 - 18. februar
 - 11. mars
 - 8. april
 - 16. mai